



DECRETO Nº 4810/2016

**ESTABELECE O CRONOGRAMA DE
EXECUÇÃO DE DESEMBOLSO PARA O
EXERCÍCIO DE 2016 E DÁ OUTRAS
PROVIDÊNCIAS.**

O PREFEITO DO MUNICÍPIO DE PIRAQUARA, Estado do Paraná, no uso de suas atribuições legais, e em conformidade com o que dispõe os artigos 8º, 9º e 13º da Lei Complementar nº 101, de 04 de maio de 2000 (Lei de Responsabilidade Fiscal).

DECRETA:

Art. 1º - Fica estabelecido como programação financeira, o cronograma de execução mensal de receitas e despesas para o exercício de 2016, Anexo I / Receitas e Despesas de Fonte Livre (01000), Anexo II / Receitas e Despesas das demais Fontes de Recursos e Anexo III / receitas e despesas do Instituto de Previdência do Município de Piraquara – PIRAQUARAPREV, para a execução do Orçamento do Município, aprovado pela Lei Municipal nº 1.553/2015, de 18 de dezembro de 2015.

Art. 2º - O presente cronograma de desembolso será avaliado mensalmente para sua adequação de acordo com o comportamento da receita geral do Município.

Art. 3º - O presente Decreto entra em vigor na data de sua publicação com efeitos retroativos a 1º de janeiro de 2016.

Edifício da Prefeitura Municipal de Piraquara, Palácio Vinte e Nove de Janeiro, Prédio Prefeito Antônio Alceu Zielonka, em 15 de janeiro de 2016.

MARCUS MAURICIO DE SOUZA TESSEROLLI
Prefeito Municipal

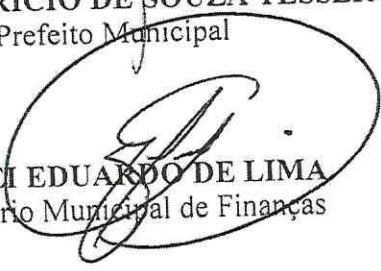
GIRLEI EDUARDO DE LIMA
Secretário Municipal de Finanças

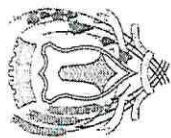

ANEXO I - DECRETO Nº 4810/2016 - CRONOGRAMA DE DESEMBOLSO 2016

METAS MENSUAIS DE ARRECADACÃO PARA O EXERCÍCIO DE 2016 - FONTE LIVRE

Jan	Fev	Mar	Abr	Mai	Jun
10.555.916,67	10.555.916,67	10.555.916,67	10.555.916,67	10.555.916,67	10.555.916,67

Jul	Ago	Set	Out	Nov	Dez	Total
10.555.916,67	10.555.916,67	10.555.916,67	10.555.916,67	10.555.916,67	10.555.916,67	126.671.000,00

TOTAL RECEITA / FONTE LIVRE						126.671.000,00
------------------------------------	--	--	--	--	--	-----------------------

* Valor da Receita Corrente já deduzido a contribuição para formação do FUNDEB.

PROGRAMAÇÃO FINANCEIRA DE DESEMBOLSO PARA O EXERCÍCIO DE 2016 - FONTE LIVRE

Jan	Fev	Mar	Abr	Mai	Jun
7.011.541,68	7.011.541,68	7.011.541,68	7.011.541,68	7.011.541,68	7.011.541,68
3.104.416,67	3.104.416,67	3.104.416,67	3.104.416,67	3.104.416,67	3.104.416,67
167.083,33	167.083,33	167.083,33	167.083,33	167.083,33	167.083,33
3.115.791,68	3.115.791,68	3.115.791,68	3.115.791,68	3.115.791,68	3.115.791,68
600.000,00	600.000,00	600.000,00	600.000,00	600.000,00	600.000,00
24.250,00	24.250,00	24.250,00	24.250,00	24.250,00	24.250,00

925.875,00	925.875,00	925.875,00	925.875,00	925.875,00	925.875,00
469.625,00	469.625,00	469.625,00	469.625,00	469.625,00	469.625,00
456.250,00	456.250,00	456.250,00	456.250,00	456.250,00	456.250,00
7.937.416,68	7.937.416,68	7.937.416,68	7.937.416,68	7.937.416,68	7.937.416,68

Jul	Ago	Set	Out	Nov	Dez	Total
7.011.541,68	7.011.541,68	7.011.541,68	7.011.541,68	7.011.541,68	7.011.541,68	84.138.500,00
3.104.416,67	3.104.416,67	3.104.416,67	3.104.416,67	3.104.416,67	3.104.416,67	37.253.000,00
167.083,33	167.083,33	167.083,33	167.083,33	167.083,33	167.083,33	2.005.000,00
3.115.791,68	3.115.791,68	3.115.791,68	3.115.791,68	3.115.791,68	3.115.791,68	37.889.500,00
600.000,00	600.000,00	600.000,00	600.000,00	600.000,00	600.000,00	7.200.000,00
24.250,00	24.250,00	24.250,00	24.250,00	24.250,00	24.250,00	291.000,00

925.875,00	925.875,00	925.875,00	925.875,00	925.875,00	925.875,00
469.625,00	469.625,00	469.625,00	469.625,00	469.625,00	469.625,00
456.250,00	456.250,00	456.250,00	456.250,00	456.250,00	456.250,00
7.937.416,68	7.937.416,68	7.937.416,68	7.937.416,68	7.937.416,68	7.937.416,68

TOTAL DESPESA / FONTE LIVRE						95.249.000,00
------------------------------------	--	--	--	--	--	----------------------

Prefeitura Municipal de Piraquara, 15 de janeiro de 2016

Marcus Maurício de Souza Tessieroli

Prefeito Municipal

Gilberto de Lima

Secretário Municipal de Finanças

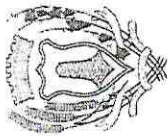

PREFEITURA DE
PIRAQUARA

Publicado no "Diário Oficial"
Dos Municípios do Paraná
n.º 0323... de 20.01.16

ANEXO II - DECRETO Nº 4810/2016 - CRONOGRAMA DE DESEMBOLSO 2016

METAS MENSIS DE ARRECADÇÃO PARA O EXERCÍCIO DE 2016 - DEMAIS FONTES

	Janeiro	Fevereiro	Março	Abril	Maió	Junho
RECEITAS - Categorias Econômicas	5.019.583,33	5.019.583,33	5.019.583,33	5.019.583,33	5.019.583,33	5.019.583,33
RECEITAS CORRENTES	2.298.750,00	2.298.750,00	2.298.750,00	2.298.750,00	2.298.750,00	2.298.750,00
RECEITAS DE CAPITAL						

	Julho	Agosto	Setembro	Outubro	Novembro	Dezembro	Total
RECEITAS - Categorias Econômicas	5.019.583,33	5.019.583,33	5.019.583,33	5.019.583,33	5.019.583,33	5.019.583,37	60.235.000,00
RECEITAS CORRENTES	2.298.750,00	2.298.750,00	2.298.750,00	2.298.750,00	2.298.750,00	2.298.750,00	27.585.000,00
RECEITAS DE CAPITAL							

TOTAL RECEITA / DEMAIS FONTES	87.820.000,00					
-------------------------------	---------------	--	--	--	--	--

PROGRAMAÇÃO FINANCEIRA DE DESEMBOLSO PARA O EXERCÍCIO DE 2016 - DEMAIS FONTES

	Janeiro	Fevereiro	Março	Abril	Maió	Junho
DESPESAS - Categorias Econômicas	7.501.198,94	7.501.198,94	7.501.198,94	7.501.198,94	7.501.198,94	7.501.198,94
DESPESAS CORRENTES	4.655.166,67	4.655.166,67	4.655.166,67	4.655.166,67	4.655.166,67	4.655.166,67
PESSOAL E ENCARGOS SOCIAIS	2.846.032,27	2.846.032,27	2.846.032,27	2.846.032,27	2.846.032,27	2.846.032,27
OUTRAS DESPESAS CORRENTES						

	Julho	Agosto	Setembro	Outubro	Novembro	Dezembro	Total
DESPESA DE CAPITAL	2.435.634,39	2.435.634,39	2.435.634,39	2.435.634,39	2.435.634,39	2.435.634,39	14.611.806,77
INVESTIMENTOS	2.352.301,06	2.352.301,06	2.352.301,06	2.352.301,06	2.352.301,06	2.352.301,06	14.011.806,77
RESERVA DE CONTINGÊNCIA	83.333,33	83.333,33	83.333,33	83.333,33	83.333,33	83.333,33	500.000,00

	Julho	Agosto	Setembro	Outubro	Novembro	Dezembro	Total
DESPESAS - Categorias Econômicas	7.501.198,94	7.501.198,94	7.501.198,94	7.501.198,94	7.501.198,94	7.501.198,93	90.014.387,27
DESPESAS CORRENTES	4.655.166,67	4.655.166,67	4.655.166,67	4.655.166,67	4.655.166,67	4.655.166,63	55.862.000,00
PESSOAL E ENCARGOS SOCIAIS	2.846.032,27	2.846.032,27	2.846.032,27	2.846.032,27	2.846.032,27	2.846.032,20	34.152.387,27
OUTRAS DESPESAS CORRENTES							
INTERFERÊNCIA FINANCEIRA							

	Julho	Agosto	Setembro	Outubro	Novembro	Dezembro	Total
DESPESA DE CAPITAL	2.435.634,39	2.435.634,39	2.435.634,39	2.435.634,39	2.435.634,39	2.435.634,44	14.611.806,77
INVESTIMENTOS	2.352.301,06	2.352.301,06	2.352.301,06	2.352.301,06	2.352.301,06	2.352.301,07	14.011.806,77
RESERVA DE CONTINGÊNCIA	83.333,33	83.333,33	83.333,33	83.333,33	83.333,33	83.333,37	500.000,00
TOTAL DESPESA / DEMAIS FONTES	119.242.000,00						

Prefeitura Municipal de Piraquara, 15 de janeiro de 2016

Marcus Maurício de Souza Tesserolli
 Marcus Maurício de Souza Tesserolli
 Prefeito Municipal

Girlei Colararo de Lima
 Girlei Colararo de Lima
 Secretário Municipal de Finanças

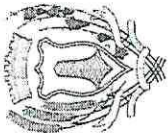

ANEXO III - DECRETO Nº 4810/2016 - CRONOGRAMA DE DESEMBOLSO 2016 - PIRAQUARAPREV

METAS MENSUAIS DE ARRECADACÃO PARA O EXERCÍCIO DE 2016

	Janeiro	Fevereiro	Março	Abril	Maior	Junho
RECEITAS - Categorias Econômicas	1.576.666,67	1.576.666,67	1.576.666,67	1.576.666,67	1.576.666,67	1.576.666,67
RECEITAS CORRENTES						

RECEITAS - Categorias Econômicas
RECEITAS CORRENTES

	Julho	Agosto	Setembro	Outubro	Novembro	Dezembro	Total
RECEITAS - Categorias Econômicas	1.576.666,67	1.576.666,67	1.576.666,67	1.576.666,67	1.576.666,67	1.576.666,67	18.970.000,00
RECEITAS CORRENTES							

TOTAL RECEITA

18.970.000,00

PROGRAMAÇÃO FINANCEIRA DE DESEMBOLSO PARA O EXERCÍCIO DE 2016

	Janeiro	Fevereiro	Março	Abril	Maior	Junho
DESPESAS - Categorias Econômicas	333.000,00	333.000,00	333.000,00	333.000,00	333.000,00	333.000,00
DESPESAS CORRENTES	310.000,00	310.000,00	310.000,00	310.000,00	310.000,00	310.000,00
PESSOAL E ENCARGOS SOCIAIS						
OUTRAS DESPESAS CORRENTES	23.000,00	23.000,00	23.000,00	23.000,00	23.000,00	23.000,00

DESPESA DE CAPITAL
INVESTIMENTOS
RESERVA DE CONTINGÊNCIA

	Julho	Agosto	Setembro	Outubro	Novembro	Dezembro	Total
DESPESA DE CAPITAL	1.250,00	1.250,00	1.250,00	1.250,00	1.250,00	1.250,00	7.500,00
INVESTIMENTOS							
RESERVA DE CONTINGÊNCIA	1.250,00	1.250,00	1.250,00	1.250,00	1.250,00	1.250,00	7.500,00

DESPESAS - Categorias Econômicas
DESPESAS CORRENTES
PESSOAL E ENCARGOS SOCIAIS
OUTRAS DESPESAS CORRENTES

	Julho	Agosto	Setembro	Outubro	Novembro	Dezembro	Total
DESPESAS - Categorias Econômicas	333.000,00	333.000,00	333.000,00	333.000,00	333.000,00	333.000,00	1.998.000,00
DESPESAS CORRENTES	310.000,00	310.000,00	310.000,00	310.000,00	310.000,00	310.000,00	1.850.000,00
PESSOAL E ENCARGOS SOCIAIS							
OUTRAS DESPESAS CORRENTES	23.000,00	23.000,00	23.000,00	23.000,00	23.000,00	23.000,00	148.000,00

DESPESA DE CAPITAL
INVESTIMENTOS
RESERVA DE CONTINGÊNCIA

	Julho	Agosto	Setembro	Outubro	Novembro	Dezembro	Total
DESPESA DE CAPITAL	1.250,00	1.250,00	1.250,00	1.250,00	1.250,00	1.250,00	7.500,00
INVESTIMENTOS							
RESERVA DE CONTINGÊNCIA	1.250,00	1.250,00	1.250,00	1.250,00	1.250,00	1.250,00	7.500,00

TOTAL DESPESA

19.211.000,00

Prefeitura Municipal de Piraquara, 15 de janeiro de 2016

Marcus Maurício de Souza Tesserolli
Prefeito Municipal

Gilvete Gattai de Lima
Secretária Municipal de Finanças